夕刊 臺灣日日新報 七月十日

廣田特派大使一行 バンコックに安着

驛頭ピ首相と固い握手

【バンコック十日發同盟】日泰同盟條約締結特派大使廣田特派大使一行十七名は十日午前十時半無事バンコックに到着した、この日使節團一行を迎へるドンムアン飛行場には外務大臣代理クラリエム儀典局長、泰軍司令官アトック・デワデッツ少將、陸海軍代表、日本側坪上大使、内山陸軍部、その他タイ國空軍儀仗兵一個中隊が整列してゐる、十時二十分遥か彼方の空に爆音が轟き始めた、一機、二機、三機出迎への人々の歡呼に應へるやうに機は飛行場を一周二周やがて [illegible]

[illegible] 歡聲で自動車を迎へられて手に手に日泰兩國旗を打振りつつチャイヨー、チャイヨーを絶叫する學生群の熱狂裡に泰都バントムシン街に入つた、十一日より正式に國賓として日程に入る豫定である

外務省當局談

【東京電話同盟】日泰攻守同盟締結の慶祝使節として去る六月三十日東京を出發した廣田特派大使一行はサイゴン經由本十日バンコックに到着の豫定であるが右に關し十日正午外務省より左の如く發表された

サイゴンを出發せる廣田泰國特派大使一行は本十日バンコックに到着の豫定なり

比島交通網面目一新

一般公共事業も漸次復舊

【マニラ九日發同盟】皇軍のマニラ入城以來比島の經濟建設は漸く本格的活動の段階に入り交通網の [illegible]

[illegible] ガソリン不足の比島では陸上交通 [illegible] 手段として極めて重要になつてゐるが比島人は米の自動車文明の影響を受け鐵道は下層階級の乘るものとしてゐた傾向がある、斯る民衆の考へを叩き直して鐵道の重要性を認識せしめる必要がある、陸上交通の一つとしてのバス運輸はガソリン不足に依り當初は困難を極めたがその後アルコールを代用する事に依つて十分に島内の自動車運輸を再開し得る見透しを得た、殊にネグロス島の治安確保に依つて同島にある豐富なるアルコールを利用し得る事となつたので先づルソン島内の自動車運輸網だけでも復活せしめる積りで、バス運輸業者組合を組織せしめルソン島内の幹線ルートの再開に努力し既にその一部は營業運轉を開始してゐる、近くこの組合を強化更に擴大し同時に各地に設ける事に依つて燃料供給を完全ならしめルソン全島の自動車運輸の完璧を期してゐる

浙江東南進擊部隊

今曉・青田城を攻略

六百の頑敵夜襲で擊破

【浙江前線十日發同盟】浙東永嘉を距る四十粁の温州南方地區へ進出、更に甌江の北岸を溯つて [illegible] 〇〇部隊は連日の攻擊を續けて [illegible] 十二粁の青田城に突入、これを攻略した

[illegible]

ゲリラ部隊五百殲滅

【五月九日發同盟】[illegible]

濃霧と闘ふ航海長

北太平洋作戰は海との闘ひ

【北千島〇〇にて九日瀧澤特派員發】海は霧より手強い、北太平洋を往くわが艦隊の苦心は霧との闘ひにある、霧、時化、氷と北の海はあらゆる武器をもつてわが艦隊に挑戰する、五、六、七月は霧、八月に入ると時化はじめる [illegible]

大洋 [illegible]

直角 [illegible]

濃霧 [illegible]

太陽 [illegible]

[illegible] つを信頼して近づくもとこまで來た、もう一時間したら夜が明けよう、そうしたら……航海長にはその一時間は死の前の一時間よりも苦しかつた、陸戰隊の乘つた船が舷側を離れる頃、東の方から鉛色の朝がにじり寄つて來た、陸だ、深い霧を被つた陸だ、航海長の足は思はず一歩前に出た、ああそれは

海闘 に示すとほりのまがふかたなきアッツ島だ、しかもチチャコフ灣の沖合にピタリ、航海長の眼から喜悦を果し得た感じ涙があふれ出て來た、その涙は霧に勝つたといふ誇りの涙ではない、喜悦を果し得たといふ敬虔な感じ涙であつたのだ、チチャコフ灣の方から上陸成功の狼火が高くあがつた【大本營許可濟】寫眞は霧の夜ベーリング海を照らす探照燈―海軍省許可濟第五七一號

獨軍、赤軍の退路遮斷

中部戰線の赤軍窮地に陷る

【ベルリン九日發同盟】[illegible]

英軍、又復不法占據

佛領マイヨット島に突如上陸

【リスボン九日發同盟】[illegible]

船舶增減狀況發表を下院政府に迫る

【リスボン九日發同盟】ロンドン [illegible]

埃及强壓愈よ露骨化

民衆の反英感情昂まる

【ローマ九日發同盟】イスタンブール來電に依れば九日エジプト [illegible]

埃及兩院對策協議

【リスボン九日發同盟】[illegible]

米東岸に向け送油管敷設

【ブエノスアイレス八日發同盟】[illegible]

英、徵用婦女子の年齢引上ぐ

[illegible]

祖國解放のため犠牲と獻身要請

ガンヂー翁所信を表明

【リスボン九日發同盟】ニューデリー來電によれば [illegible]

サラジョグル外相 土國新首相に任命

【リスボン九日發同盟】アンカラ來電によればサラジョグル、トルコ新首相は [illegible]

新首相閣員名簿提出

【ベルリン九日發同盟】DNB [illegible]

葡、アゾレス群島へ派兵

【リスボン九日發同盟】ポルトガル [illegible]

大西洋沿岸で米船二隻擊沈

【リスボン九日發同盟】ワシントン來電に依れば [illegible]

アラメイン南方英軍

獨伊軍の猛攻に後退

【ベルリン九日發同盟】[illegible]

英米の軍隊を印度に駐屯

アメリー答辯

【リスボン八日發同盟】[illegible]

反樞軸聯合軍總司令官設置を協議

【リスボン八日發同盟】ワシントン來電によれば [illegible]

伊軍司令部發表

【ローマ九日發同盟】伊軍司令部九日發表 [illegible]

人事

▲吉田一郎氏 [illegible]

[illegible]

骨の病 せきずゐカリエス 肋膜 骨炎 神經痛 リウマチ 元木家傳藥房

ビクター 大南洋歌唱 ―定制會ねかろく― 海軍省・情報局後援 日本放送協會 富士よ擧よ 朝風に 港を出て 大南洋の 大谷 岡・藤 井・四 家 山合唱團

酷熱による 頭痛・目まひや 南京虫 蚊 毒虫 の刺し痕に 痛み・疲れの快消に サロメチールは重宝 お家庭用にお徳用な容入りを

化學的協力治療 淋毒性諸症 急性・慢性 殺菌力の増加 三・四服用法 内服 ケンゴール 河原商店

商標の選擇 マツダランプは50年の歷史に、最高技術の結晶です…… 電球お求めの節は必ず廢電球をご持参下さい―― マツダランプ 東京芝浦電氣株式會社

待望久しき憧れの門
けふぞ堂々晴の入所
"志願兵"へ若人の頰紅潮

國民政仰ぎて以來四十有七年、六百五萬島民の赤誠ここに實を結び輝くもたけく

皇國に 欣命を捧げまつる若人がわが皇軍の栄光にも咲き香ふ日、生れ出する日が訪れたのだ、全島四十二萬餘の志願者中より選りに選り抜いて今旅の栄を贏ち得た第一回陸軍兵志願者訓練所入所生五百七十名の入所の日――この歴史的な十日朝、南島の朝ぼらけ堂々一家

"島民われ"の赤心を照らし本島統治に世紀の記録を告げつつ清らけくも盛かに明けた、九日夜海西の各旅館で限りのひと夜を結んだ入所生らは夜明けを望しとまだ明けやらぬ朝まだきに起き洗面する手に、朝食の箸をとる手にも溢

けふの 感激にかすかに

石に

震へる、身支度を整え午前五時半には早くも旅館を出發、徒歩で三

[illegible]の"われらの訓練所"へ使ふれの訓練所へと急ぎ台南州班がトップを切つて六時半にはすでに訓練所正門前に到着、受付開始八時を今やおそしと待つ、やがて七時頃には五百餘名の入所生と父兄で正門前道路はすつかり埋められる定刻八時、正門左側の受付所で受付が開始されいよいよ臺北州、新竹州、臺中州、臺南州、高雄州、澎湖廳、花蓮港廳、臺東廳の順で

引率者を先頭に入所生は隊伍堂々一歩々々踏みしめて憧憬の門をくぐり本部前に進む、正門左右にはためく大日章旗もけふの佳き日を祝つて一入

鮮やか である、石川所長、濱田承司令部參謀、外訓練所幹部も悠々正門近くまで出迎へる"あああの大佐肩章の方が吾々の所長殿だ"

言葉には出さず、注目し行進して行く青年達の眼は早くも感激の光

りか溢ふ、本部前に各州毎に整列した入所生は教官から呼名點呼を受け入隊式を終え、更に衛生狀態の檢查が行はれた――六百萬を代表した第一回入所生だけに僅一名が腸チフスで入所出來なかつたのみで他は全員健康たる晴の入所である、やがて全員を三中隊に編成し内務班内に入る、軍隊の香りも新に輕い眞新らしい純の訓練服をはじめ物品、物品等が支給され、いよいよ訓練所生に

我が子 に敎へる如く敎官、助敎は一つ一つの着用方法を一つ一つ手にとつて指導する、やがて帽子か

ら靴下、靴まで全べて新調のものに身を固めた入所生は互の姿と見比べて見れながら見違へるやうな姿が身の立派さに感じ入りつつくつと胸を張つて見る――遠く臺東、花蓮港をはじめ各地から來た父兄中には七十を越した老齡もゐる、孫、子の晴の姿を一目見たさに遠路はるばる附添つて來たのだ、やがて入所生の服裝着替へについてこまかい注意がありると[illegible]會が許された、息子を兄を夫を探して兵内に父兄達はなだれ込む、しばし內務の隣室でもある私語が交される、正午過ぎ晝食が支給された、食器に盛られた飯米と副食物

簡素な ものであるが若者を迎ふ青年は誰も滿足さうである父兄達はこの晴の入所生が携帶して來た荷物を受けとつて"しつかりやるんだよ"と激勵の言葉を殘し敎官にも幾度も振り返りつつ去つて行く――食事を濟んだ入所生は自分自分の手で食器を洗ひ整頓する等訓練所生の初の躾け先づ食器の整頓から開始されたのである

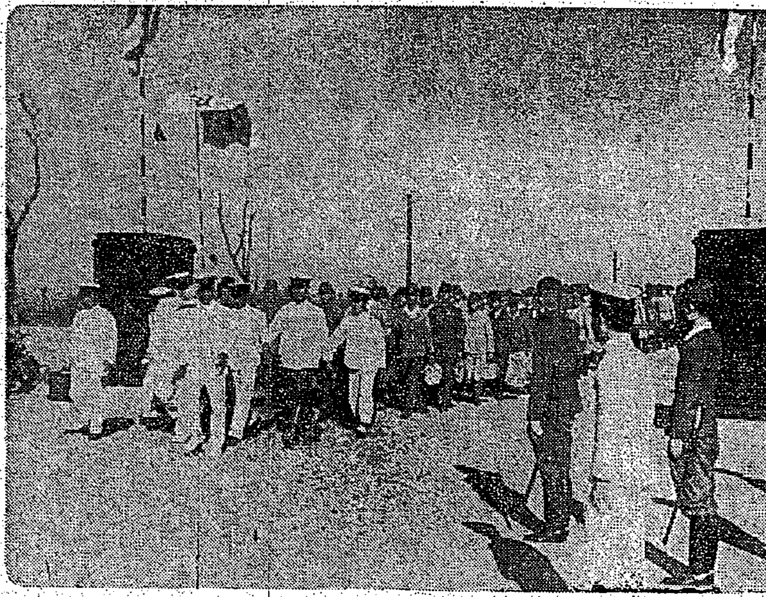

あす盛大に入所式 舉行

九日夜待ちあぐんだ志願兵訓練所入所を前にまんぢりともせぬ一夜を島都の各旅館で明した各州、廳の入所生らは十日明けやらぬ未明より起床し睡まず父兄に附き添はれて、午前八時一齊に訓練所の門をくぐつた、訓練所ではこれら第一回入所生を迎へ十一日午前八時三十分より新裝なつた大講堂で嚴かな入所式を擧行することとなつた、その式次第左の如し

1、生徒入場　2、職員入場　3、來賓入場　4、敬禮　5、開式の辭　6、國民儀禮(イ)宮城遙拜(ロ)國歌合唱　7、勅語奉讀　8、所長訓示　9、生徒宣誓　10、內務班長紹介　11、閉式の辭　12、退場(イ)所長に[illegible]敬禮(ロ)來賓退場(ハ)職員退場(ニ)生徒退場

終所式は來る十七日行ふ豫定

翼贊壯年團の國運營研究會終る

【東京電話】去る七日から三日間に亙つて東京都八王子市、北多摩郡谷町、東京府元八王子村など全國各地十四市町村の隊の指導者を中心に道府縣支部長等を加へ百八十名が東京府北多摩郡保谷町東伏見道場に起居を共にして指導部の體驗發表研究會など熱心な協議を續けてゐた翼贊壯年團「國運營研究會」は九日を以て終了した、企畫の整理、運營に於ける企畫指導の問題などには貴重な研究を遂げ翼壯今後の運動に多大な示唆を與へた、陸大陸からも蒙疆青年團、上海青年團から幹部が出席し外地翼壯狀況報告を行つた

立派な志願兵育成に
父兄の協力を切望
入所生の家庭に對し　石川訓練所長談

臺灣總督府陸軍兵志願者訓練所の第一回生は一同元氣で到着し十日午前十一時恙く訓練所の人となつたが訓練所長石川熊一郎大佐はこの日をどんなにか待つてゐましたよ、みんな元氣相で私達も一生懸命立派な志願兵に仕上げる覺悟です

と明るい嬉しさのうちにも確い決意の色をみせてゐた、又同訓練所長はこの機會に入所生及び家庭の人達に希望したいと左の如く語つたがこの趣旨は十日夜八時半臺北放送局から同大佐によつて全島に放送される事になつてゐる

一、全般に就て

今回入所した生徒は、全島四十二萬五千五十九名の中から選り抜つた最優秀な青年達で當訓練所を修了したら、直に兵營生活に入り、皇國兵最高の栄譽である帝國軍人として天皇陛下の御爲に捧げ得る皇軍の一員に加はる大事な生徒である、從つてその成果如何は本島統治の上にも更に重大なるものがある。されば、吾々教官一同はこの大事なる生徒をみたからを預つた以上父兄家族になり代り入所間は身上一切を引受け恰も我が子を導くが如き温情を以て接し、內地人と同等の者に恥かしからしむべく日夕ごく訓練に肉を削る骨を碎くの努力を傾ける覺悟である。

依つて家庭に於ても斯る名譽ある第一回生を送り出された以上自分の家庭人であると言ふ考へを捨て天皇陛下に捧げた大事な體であることをはつきりと認識せられ今日から恰も內地人の家庭で入營者を送り出したと同樣の決心を以て生徒に臨んで頂きたい

二、家庭の生徒に對する心構へ

生徒は多數の志願者中から選拔された最優秀な青年達ではあるが志願の動機は必ずしも一樣とは申されない、從つて入所當初は希望に燃え、名譽心にかられ士氣旺盛であつても時日の經過するに從ひ、國隊の嚴しさに稍々

り多少心情に動搖を來し意思薄弱な者は家庭に苦痛を訴へるが如き通信をしたり或は望鄉の念にかられ、家事上の心配事を氣にする等、各種の事情に苦慮する者も生じないとも限らぬ、斯る際家庭に於て之を激勵してやるだけの用意と心構へが出來てゐないと如何に當訓練所に於て其の十分なる成果は期し得ない故に家庭に於ては銃後家庭の模範として恥しからざる態度を努力を拂はれると同時に此際更に覺悟を倍加し「本島皇民錬成は先づ訓練所生の家庭から」の決意を以て御奉公に邁進なされる期せられたい、

三、連絡上の希望事項

皇恩の萬分の一に報いたいと思ひますので

この感激を國防獻金

念願叶つて待つた志願兵訓練所の門が開かれる日の十日、この感激と感謝を獻金に託して訓練を贈した人がある、それは臺北市大平町三ノ一〇九臺灣乗合自動車代表社長陳清波氏で十日午前臺灣軍司令部に臺北海軍武官府を訪れ

陸海軍に對し國防獻金として各々五千圓を寄託、同氏は昨年六月二十日の志願兵制度施行發表の折にも陸海軍へ各々一千圓を獻金して居り、この度重なる獻金に係官も深く感激した

われわれ本島人多年の念願が遂げられる日が到來し嬉しくて堪りません、これ偏に廣大無邊の聖恩によるものと只管感激しております、これは僅少ですが

さあけふから頑張るぞ！
程立派になつた訓練所生、③家族への挨拶、④樂しい最初の食事
寫眞①制服着用の指導を受ける訓練所生、②制服に着替へ見違へる

體を鍛へよヨイコドモ
愈よあすから心身錬成の"夏休み"

あすから國民學校は「訓練に勇む夏休み」に入る、大東亜戰下初めて迎へる「校長を休まざる日」であり、また夏休みでもあれば軍に從來の休みに比べて自由に遊ぶべきものではなく、されば國民學校では國家錬成の國策に則り全力協力の下に努め[illegible]立つべき大東亞建設の小國民をすくすくと元氣に鍛へ育成すべく方針を確立、また中等學校以

上とともへ夏休みに入るにしても體位向上の[illegible]、鍛錬を修正する[illegible]の休日は八月中の十日間だけだ、また五十日間の夏休みは[illegible]である、國民學校では「夏季鍛錬」を定め[illegible]に入るに先立ち十日一齊に第一學期終業式を擧行、先生からそれぞれ五十三日間には「からだもりた、から强く暮らすべし」と賜ひされ、"暑きうくろ

くも頑張りして元氣で鍛錬に勵んでくださいよ、とくれぐれも注意を受けてヨイコドモ達は喜び勇んで先生にしばしの別れを告げた

帝大聯盟寫眞展

けふから臺灣高等學院帝大聯盟寫眞展は十一、二の兩日午前十時から午後六時まで臺北市榮町北國聯會館で開催される

敬神教化指導者錬成講習會

回錬成會開催　けふから第二

[illegible]定時に鍛錬の徹底的な錬成を期すると共に[illegible]を指導すべく[illegible]正式に開催した

鈴木新竹州知事着任

【新竹電話】鈴木新竹州知事は十日午前十一時着列車で家族同伴着任した

陸軍幼年學校志願者の視力

從前より緩和

六月二十四日陸軍省告示第五十三號陸軍幼年學校生徒志願者の視力が從前より緩和された、即ち從來〇・八に滿たざるものは不合格とされてゐたがこの改正により〇・六以上で"ニイチオプトリー"四以下で且つ矯正視力を用ひ一〇以上となるもので本年度陸軍幼年學校志願者の採用はこの方針で行はれる、尚本年度志願者の願書は八月十日に締切されてゐると

虛禮撲滅陣頭へ

安藤知事　恒例の披露宴を中止

[illegible]に依る虛禮廢止の[illegible]して[illegible]大東亞戰の[illegible]につき徹底して行はれたが[illegible]この際虛禮を排する共に[illegible]ることと決定、自ら陣頭に起つて率先虛禮を廢止、一般大

船員家族慰安會

十九日　基隆に開催

【基隆電話】戰時下の海上勤務に盡し我海運奉公に邁進する日本海員に對し[illegible]

頼もしいぞ國民兵

臺北の本年度簡閱點呼始まる

臺北の本年度簡閱點呼は十日午前八時から臺北市において[illegible]

第一回講習會

員ら協兵獻金

[illegible]

モスキトン(マルホ)
蚊よけ・カユミ止
蚊、蚤、南京虫、家ダニ、羽虫類のカユミとハレを治し、アセモにもよし
爽快な塗心地、携帶に至便

登山とハイク　十二日

△大屯山(臺北登山會主催)[illegible]
△七星山(臺灣山岳會主催)[illegible]

放送

◇六・〇〇[illegible]

ミクローゼ
一億一心火の玉だ
この四能で萬事解決！
能食　能便　能眠　能動
全國有名藥店及ホシチエンストアにあり
東京・五反田　星製藥株式會社
一ケ月分　一圓五〇錢

三國志

(806)
(赤壁の卷)
吉川英治 作
矢野橋村 畫

西蜀四十一州圖(二)

[illegible]

コクヨの帳簿
堅牢　優美
大阪　東京　黑田國光堂

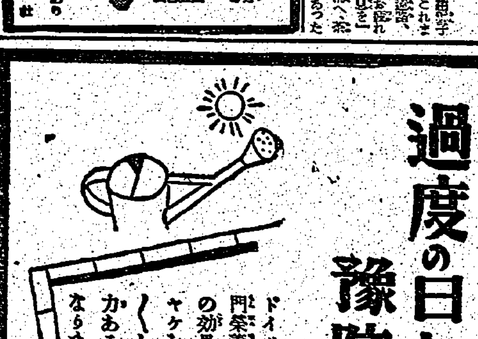
過度の日ヤケ豫防に
ドイツ特許皮膚藥門薬素ラセランの効果で過度の日ヤケを防ぎ、ピチピチと生肌から彈力ある健康な肌になります
サラツと爽やかに！
バニシング
マスターワリーム

づつうにサノール
ヘリオトロープ・シープル・アムベー
生ツ粋の南國産の香料です。今夏もやつと間に合せ出來ましたが、數に限りがございますから――ぜひお早く！
アイデアル香水

軀が肥る
肥りたき人に！
"ネオ"ネオギーといふ藥物をのむと、何を食べても美味しくなり食欲がすすんでくるが、これは胃腸の機能が強化され、特に腸の蠕動を促進し、營養をよく吸收する
ネオネオギー

腸疾患に
山本順市閣下推奬
主効 赤痢・疫痢・腸カタル・急性下痢・慢性下痢・食傷(治療と豫防)
整腸　殺菌　强力
セダツク
發賣元　東京
特約店　台北市　盛田商店・台南市三棟屋元製

臺灣日日新報
本日夕刊共六頁

聖慮畏し
煉乳御下賜の御沙汰
陸、海、厚生各相恐懼感激

陸軍大臣謹話

海軍大臣謹話

厚生大臣謹話

要員充足、能率向上期す
戰時造船勞務對策決定
勞務管理に劃期的改善

情報局發表

勞務管理精神徹底化

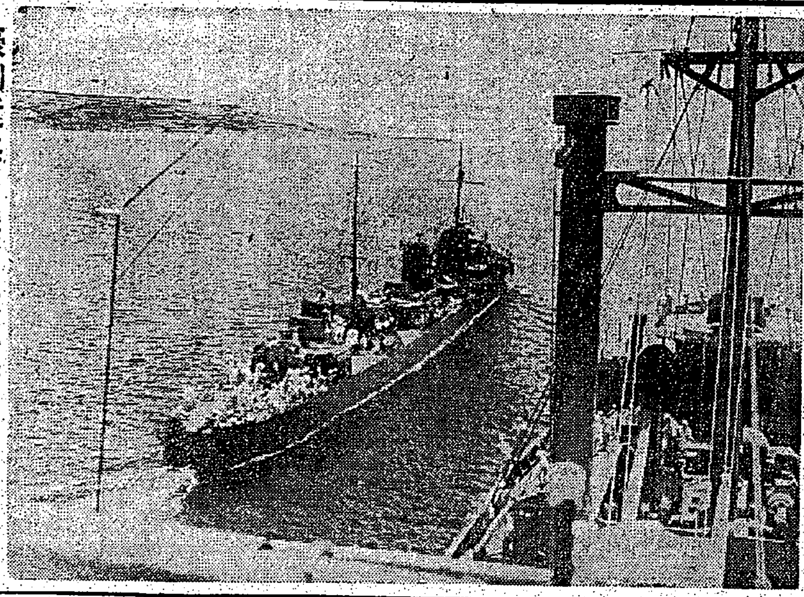

濠洲近海を壓す我が艦隊（總督府許可濟）

戰歿の兩大佐 少將に進級

【東京電話】陸軍省發表（十日）

甌江沿岸に怒濤進撃
敵本據溫溪街を奪取
浙江最後の要衝指呼の間

舊法幣の使用禁止
清鄕地區も十五日より

厚生次官談發表

國府の新國民運動
愈よ積極的展開圖る

原住民に教育實施
今村最高指揮官强調

陸軍司政長官更迭

二千二百粁新國境線
一年足らずで見事制定
泰佛印國境

スヴアボーダ陷落せば
ソ軍補給路は大打撃

爪哇、本邦、占領地間送金旅行
規則を設け施行

ヴ市失陷は重大脅威
英紙・反樞軸の憂鬱を反映

ドン河一帶の危機
ソ聯側も情勢重大認む

豫算編成の打合せけふ終了

英、航空輸送能力減退
軍需用輸送に危機増大

爪哇糖業常態へ
原住民に多大の福音

兩教徒合同へ
マドラスの會議 派領袖乘出す

拓務省異動

人事

ラヴアル佛首相と北阿軍司令官會見

鼻の悪い人は
＝必ず頭が悪い＝
◎手輕に治したい方へ無代進呈

野村生命

幼年倶樂部　少年倶樂部　少女倶樂部
お子様方の課外讀物に
講談社の少國民雑誌をお選び下さい！
三雑誌とも（支那事變記念日）（海の記念日）その他の讀物を掲載
七月號定價各五十錢（書店にあります）大日本雄辯會講談社發行

野球界 七月一日號 日本野球 特輯 半額
社說 支那事變五周年を迎へて
奮闘力士について
新横綱安藝ノ海を語る
春の六大學野球戰記
山下鐵へる人々に寄す
夏の日本野球爭覇戰
定價壹圓 博文館發賣

（再版）佐藤武著 輸送船團 定價一圓
好評 世界大動乱の前夜 橋本德太郎著
日の出書院

機械化 十九號出來
新鮮な戰爭記事滿載
青少年諸君必讀の國防科學雜誌
主宰 財團法人 機械化國防協會
發行所 山海堂出版部
50セン 送.04

青少年向大評判讀物
海野十三先生作 未來の地下戰車長 價一・六〇 送一三
北村小松先生作 亞成層圏 價一・六〇 送一三
藤原金太郎先生著 国民グライダー讀本 價一・八〇 送一五
中根良介先生著 国民自動車讀本 價二・〇〇 送一五
四・五年用 工作の手本 国民機械工作本 價七〇 送一三
三・四年用 工作の手本 国民機械工作本 價七〇 送一三
東京神田 山海堂

社說

南方の畜產指導の重要性
農業の改良發達にも不可缺條件

一

大東亞に於ける水產と畜產の振興は農業と相俟つて食糧の自給確保を圖ることを目標とする。殊に南方に於てはそれが食糧確保に資する外、役畜として農耕と不可分的關係を持つことは申すまでもない。さきに大東亞建設審議會から答申した農林水產方策の中にもあつたやうに、大東亞の畜產業は日滿支を核心とし各地域の特性に應じ畜產資源の圖積的培養に努め大東亞に於ける畜產食糧の供給確保を圖ると共に羊毛、毛皮、皮革等の生產增加を行ひ、特に日滿支に於ては……確立を期すといふのがその基本方針となつてゐる。由來日本人は魚肉を嗜好し、南方住民も亦宗教上の信仰上から畜肉を忌み魚肉を好……

棉花栽培條件優秀
"買上價格"を愼重に考慮
比島軍政部　高原農務班長談

新舊法幣全面的交換
粵東地區民衆の協力要望

經濟不安を一掃
住民は交換所へ殺到す

臺銀券の發行收縮

南進臺灣の科學陣
臺大農林專門部教授　根岸勉治

臺灣の基地的使命

熱帶農業技術經營

複合社會性格形成

日本的な統治經營

臺灣產業の二面性

指導者の積極養成

科學的研究の促進

輸出不能損失補償
買取、處分規定近く實施

所得純益決定額
大藏省が納稅者へ便宜を圖る

ブタノール
生產方策を協議

砂糖空袋の規格
十三日關係業者が懇談

長期一本立會制へ

臺灣商工銀行

森永製菓が傍系四社合併

臺灣清涼飲料水

信用部業務開始
產組聯の貯金、貸出利率

森永製菓屏東に新工場

臺銀幹部異動

商況（十日）
雜株の循環物色買

東京長期前場　東京長期後場　東京短期前場　東京短期後場　東京短期日步　東京長期總取組　東短取組喰合　大阪短期前場　大阪短期後場　大阪長期前場　大阪短期日步

財界　株界

節水を勵行せよ
水道の故障、漏水は早目に

每月實踐事項を定め
健民へ六百萬總進軍

暑中御見舞申上候
臺北市大和町參ノ參
ドラミン臺灣總配給所
ドラミンは結核菌を滅し血液の

リス印　純良人造バター

實株なら　東株一般取引員　中島政治郎商店　東京日本橋區兜町一ノ二

維新早天錄
紅葉新奸狀　海底國境線　開國秘帖　二挺鷹籠　襲擊隊秘錄　かみなり旗本　孔雀屛風
奧川書房

一五〇〇倍の成長（妊娠一ケ月より十ケ月まで）
受胎後一ケ月の胎兒は二瓦しかありませんが、臨月に至れば三千瓦となり、實に千五百倍の成長を遂げるのですから、母體の榮養補給は絕對に輕視出來ません！
母子を護る
姙婦にビタミンBが缺乏しますと惡阻の發作が酷く、脚氣は勿論浮腫が起り、疲れ方が激しく、胎兒の發育は著しく遲れてしまひますが、わかもとは極めて吸收同化され易いビタミンB複合體と胃腸を强化する消化酵素を多量に含んでゐますから、姙娠初期からこれを用ひられますと、右の姙娠障碍が防がれ、榮養が充實して、胎兒の成長を旺盛にします。
一日量　廿五日分　一圓六十錢
東京　わかもと本舖
錠劑　わかもと
乳兒に粉末

ビタミンB複合體
結核・慢性胃腸障碍に
夏消化吸收性の濃厚體！
濃厚ビタミンB1 B2 フラビン・F因子等を併有せる本劑は最も効力を發揮し得る狀態にあり衰弱せる胃腸にも何等の負擔を與へずして奏效す
理研ビタミン研究所創製
理研ビタス錠

病原を知るは治病の第一步なり
ではどうしたら恐ろしい腦溢血が防げるか……
のぼせ・めまひ・吹出・肩凝り・舌もつれ・便秘・不眠等に惱み
血壓高ければ危險スグ血液に御注意
フルチル錠
無代進呈
東京市……　吉田學研究所

毎月實踐事項を定め 健民へ六百萬總進軍

健民運動年中行事表を作成 運動展開に推進

四月 保健衞生
五月 健民運動…

六月 必勝生活、保健衞生
七月 結核豫防
八月 體力錬成
九月 性病豫防
十月 トラホーム豫防、衞生
十一月 必勝衣食住生活、乳幼兒保護
十二月 寄生蟲豫防
一月 體力錬成、マラリア豫防
二月、結核豫防
三月 性病豫防

啓蒙運動に重點

健民運動に關する座談會 ゆふべ公會堂に

合歡登山の一高女生ら歸北

諸動作既に軍隊調

感激に眠れぬ訓練所第一夜

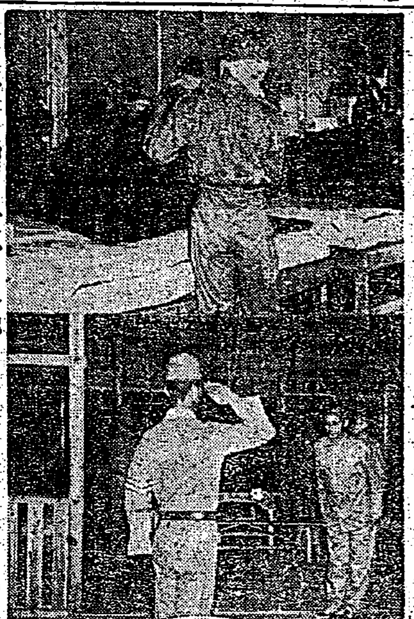

訓練所入所第一日
寫眞（上）寢具の整理（中）初の日夕點呼（下）入所の孫を激勵する老人

節水を勵行せよ

水道の故障、漏水は早目に

實戰下に戰ふ防諜座談會（一）

出席者 大本營陸軍報道部秋山中佐、…

戰時防諜は思想防衞

取締に面倒な合法的諜報

わが國防諜上の諸缺陷

滿洲、支那事變と防諜

合法的諜報の危險性

"籠の鳥宛らの毎日だ"

重慶軍の實相・一捕虜將校語る

將校用の夏服

蔣介石への信頼

新竹市の金屬類特別回收懇談會

感謝と感激の縮圖

家の事は心配いらぬぞ

訓練所生圍み麗しい面會風景

虚弱體質に照内末

東條首相北海道視察

水防演習

おゝ飛ぶぞ僕の飛行機

北四中、模型飛行機製作の成果上乘

稻作狀況良好

農相閣議に報告

グライダー曳航を

西部各都市訪問飛行

けふ臺北を出發臺南へ

大肚山南西斜面で記錄滑空 十四、五の兩日實施

最重點主義に割當

大學、高専卒業生の割當決る

會員が率先して貯蓄を實踐

臺北金曜會で申合

訓練所に寄せる島民の赤誠

陳清波氏ら寄附

暑中御見舞申上候
臺北市大和町參ノ參
ドラミン臺灣總配給所
ドラミンは結核菌を滅し血液の循環を良くし殊に膀胱と尿の病は氣持よく全快に導く又寢小便の度數多き方も好調劑せるドラミンを服めば全快す一度服用御試しを乞ふ
藥價拾四日分金五圓・參拾日分金拾圓
全島有名藥店にあり

菊 精
ラオイシン渦巻

SUN
優良・精密
ヘンミ計算尺
株式會社・内田洋行

ラヂオ

今日の映畫
新世界館
大世界館
芳乃館
國際館

第參拾參回決算公告
第三十回決算公告 臺北魚市株式會社
德興株式會社

本日【ニユース映畫會】（本日限り）
アッツ島攻略
アリューシャン作戰
ビルマ、シャン高原を行く
見よ
泰國革命記念日
支那和平地區から舊法幣抹殺
音樂と表情
村の少女
於公會堂

新柄豐富入荷
變白生地別染會
薄物上布おつとめ品豐富
唐虫上布豐富荷揃
婦人服地各種
夏の仕立蒲團各種揃
防空用暗幕・モンペー
陶枕入荷
夏の貸衣裳は藤井へ……
臺北 藤井呉服店

鑛員募集
一、産婆、看護婦各一名（内地人ニ限ル）
一、外科助手（内地人男）
日本鑛業株式會社
金瓜石鑛山事務所

身を粉にしても貯金をしませう 國債を買ひませう
銃後の我々は炎熱を冒して陰の力となり人柱となり骨を埋めて棟の下の礎となりて職域奉公を致しませう
流れる汗に湧き出す貯金
◉子供服新型が荷揃ひました
◉服地各種荷揃
◉夏の薄銘仙に夏大島新柄荷揃
臺北 松井呉服店

レコードはビクター
ラヂオはビクター
女店員入用
仲居入用

商家の娘子軍出動

舊弊を打破稻刈に懸命

本島人女性の〝逞しく賴母しき姿〟

田園に描く

豊かに稔る北平野……ここ新莊街一帶は今一期作取入れの繁忙期である、稻穂波路を挾んで限りなく打つづいた黄金の波はもうあちこちで切斷され、見事な正條の跡を止めて、ここにも十三四人一かたまりになつた乙女達の女性群がせつせと鎌を振つてゐる—新莊女子青年團の稻刈り奉仕である

でなく、街の商家に生立つた娘であると云ふところに此奉仕隊の特異性と意義がある、街西南の農家近くに今汗みどろで奉仕中の一隊をみる……今日で六日目だと云ふ、一株と稻は刈り取られてゆく……正しく列んだ切株の線が見る間に伸びてゆく、班長の吳氏玉英さんと楊氏巧子さんは一くぎり刈り終つたところで交々

二日目頃は少し腰がいたくてみんな弱つてゐましたが今はもう元氣です、苦しいどころかみんな面白がつて競爭してやつてをります

つた四日の朝から出動、最初三等當に入植したと云ふ經營者であるだから班員も張切つてをり、この班の成績は特にいいと云ふ事だおい株が居いて、至極のないやうに

とじつと見守る川上產業課長が感動するその傍で北原郡守は次のやうに語るのだつた

昔力は一日四擔刈るのが相場でそれだけやればあとは遊んでゐるところがこの女子青年團は朝の七時からワッショ〳〵で夕切つてゐるのでそれ位はほんの二三時間でかたづけて終ふのです、そこで稻刈りか女如きに出來るものかと馬鹿にしてゐた專門苦力どもが『商隊を荒してもらつては困る』と抗議を申込んで來たんです、女子は稻刈りなんぞをやるものでないと云ふ古い因習を打破するのと勞力の活用、又一つには皇民鍊成の一つの手段としてたしかにいい事ですからこれからもずつと續けてやります、勿論無報酬ですが誰一人不服を云ふものもなくむしろみんな喜んでやつてくれます【寫眞は全員に奉祀する吳氏玉英さん（向つて右）と楊氏巧子さん（同左）】

婚禮費節約へ

【屏東電話】屏東市婦人部幹部では十一日午後二時より市會議室に於て市內在住の本島人有力者夫人の參集を求め婚禮費節約に關する座談會を開催する

防諜徹底懇談

產組聯高雄州支會

きのふ結成を決議發足

【高雄電話】高雄州產業組合聯合會高雄州支會結成總會は十日午後一時より州會議室に於て坂口支會長、鹿野產業部長、佃岡商工水產課長……

心も武裝せよ！

田植に女子も一役

嘉義郡二期米增產に拍車

【嘉義電話】嘉義郡一致米增產運動に……

國校敎員鍊成

彈丸切手割增金

羅東で防諜演藝會

助敎講習

警察療養所竣工

國語常用日設定

臺南市商店街での試み

國語皇民塾を指導

彰化鄉軍の射撃會

鈴木知事の初巡視

彰化紙芝居の代表

藤上、宮原兩兵長

十八日嘉義市葬執行

昇東〝海の記念日〟

虎尾で紙芝居競演

戰士の母

臺南紙芝居入賞

纖維製品企業整備懇談

貯蓄懇談會

物資配給座談會

臺南市皇奉支會で開く

献金で皇軍へ感謝

馬公警備府扱（一）

國防獻金

軍司令部（九日受）

國防獻金

恤兵金

獻品

愛の赤道（119）

竹田敏彦　作
竹伸一　畫

其夜の幻影（七）

モーター
サイレン
各種サイレン
株式會社 精工社製作所
營業所 東京市芝區新橋
電話芝(43)〇四六番・三八四六番

ゼオラ
京用歯磨
歯磨は毎日使ふもの。ぜひゼオラで齒力の倍增へ！
東京 ミツワ石鹸本舗齒磨部

血液を淨化する
リキホルツ
高血壓に、中風に
本劑は濁り血を除き血行をよくするので高い血壓が下り頭痛、のぼせ、不眠、耳鳴り、便秘が治り腦溢血を豫防す。
リキシンを服用し乍ら適當な養生をすれば手足シビレや舌モツレは勿論、半身不隨の重症でも次第々々に快方する。
一円半・三円半・六円半
全國藥店に有
大阪 今津本舗

正しき月經促進新藥
エムザン
無月經 月經過少 月經不順 月經異常
內用・副作用なし

カモ井の殺虫三品
カモ井のハイトリ紙
カモ井のポリハントリ
カモ井のキリメツ

ゴム工業各種機械 製作販賣
東京市淀橋區下落合三丁目九〇七
帝國合金製作所

虹の道
新生大映が銃後に送る慰問篇！
監督 伊賀山正德
杉狂兒　天中軒雲月
切封日公

會葬御禮　長谷川廣治　長谷川長衛　親戚一同
會葬御禮　東谷弘子　外親戚一同
會葬御禮　庄武士　庄信雄
會葬御禮　安藤ワカイ　親戚一同

西條義丸儀豫而病氣ノ爲帝大醫院ニ入院加療中ノ處昨十日午後一時三十分死去致候間此段知己各位ニ謹告仕候
曾我重子　同一倡太郎　上原武男　石原嘉人　大石確郎

臺北州立臺北商業學校敎諭西條義丸儀豫而病氣ノ爲帝大附屬醫院ニ入院加療中ノ處……
臺北商業學校

消耗性疾患に
結核とビタミンB1缺乏症
その關係は最近頗に注目せられ結核性疾患がビタミンB1缺乏素地の上に好發する事は諸大家の認めるところである。
V・B1の大量投與は結核菌毒素によつて惹起せる疲勞、倦怠感、發熱、盗汗、速脈及び其の他の胃腸障碍を好轉せしめ、全身的狀態を改善せしめ、生體の治癒力を增强す。
其の他　食慾不振、胃腸無力症、疲勞の恢復、脚氣等にも
强力メタボリン錠
V・B1含有量一錠中〇・五ミリグラム　一〇〇錠　三〇〇錠
武田發賣品

蚊とり線香
アース渦卷
キンチョウ、火持ち共に優秀！
木村製藥所

食慾不振
消化不良に
タカヂアスターゼ
SANKYO 三共
タカヂアスターゼは一般ヂアスターゼとその組成を異にし、澱粉糖化力の著しく强大なることは勿論、蛋白質、ペプトン、脂肪、纖維素其他塩類分解酵素等數種を含有し食慾不振、消化不良、胃部膨滿その他胃腸機能低下より來る諸疾患に適應することを實證されてゐる。
東京市日本橋區室町　三共株式會社